Sahibi: HAYDAR RÜŞDÜ ÖKTEM
Neşriyat müdürü: HAMDI NÜZHET
Adres: İzmir İkinci Beyler sokağı
Abone şartları: Seneliği 700, altı aylığı 400 kuruş
Resmî ilânlar için: Maarif cemiyeti ilânat bürosuna müracaat edilmelidir.
Hususî ilânlar: idarehanede kararlaştırılır
Basıldığı yer: (ANADOLU) Matbaası

ULUSAL BİRLİK

İzmirde çıkar, akşamcı siyasal gazetedir.

Kont Ciyano
İngiltere paytahtını resmen ziyaret etmek arzusundadır.

Yıl : 4 - No : 1072 Telefon: 2776 — Cuma — 6 Ağustos 1937 Fiati (100) Para

Uzak şarkta vaziyet çok fenadır.

BütünÇin,mareşalŞanKay Şekin kararını bekliyor

Japonlar, şimdiye kadar yapılan harekât için 617 milyon yen sarfettiler harekât devamda

Japon Bahriyelileri

Tokyo 6 (Radyo) — Şimalî Çin harekâtı münasebetiyle Japonyanın ihtiyar ettiği masraflar, son haftaya kadar 617 milyon yene baliğ olmuştur.

Şanghay 6 (Radyo) — Japon ordularının, 29 uncu Çin ordusunun mühim bir kısmını imha etmişlerdir.

Pekin civarında tahaşşüt etmiş olan otuz beş bin kişilik bir Japon kuvveti, acele tahkimat yapmağa başlamıştır.

Hükûmetin emriyle Pekin kapıları kapatılmıştır.

Alâkadarlar, bugünlerde Pekin civarında kanlı muharebeler bekliyorlar.

Japonların, iki cepheden yürüyerek, Sahala Soyanı zabtetmek istiyecekleri söyleniyor.

Paris, 6 (Radyo) — Şan-Kay-Şekin, askerî şûra ile yapacağı müzakerelerden sonra alacağı kararları bütün Çin merakla bekliyor.

Nankin, 6 (Radyo) — Japonya sefiri Bay Kavayonun vuruduna intizar olunuyor.

Japon sefirinin, yeni talimat getirmekte olduğu söyleniyor. Bunun beraber, Çin hükûmetinin, kolay kolay serfiro etmiyeceği söyleniyor.

Royter, 6 (Radyo) — Royter ajansına göre; Mareşal Şan-Kay-Şek, Nankinde büyük bir askerî şûra kuracak ve bu şûradan alacağı karar neticesine göre hareket edecektir.

Bombay, 6 (Radyo) — Eylûlde Japonya dönmesi lâzım gelen dört Japon posta vapuru, derhal avdet için emir almışlardır. Bu vapurların, askerî nakliyata tahsis edileceği söyleniyor.

B. Şükrü Saracoğlu

Bugün Tireden şehrimize geliyor

Dün Tire kazası merkezinde ortaokulun temel atma merasimi parlak bir şekilde yapılmıştır. Tire halkının davetini kabul eden, Bozdağda Gölcükte bulunan Adliye Vekilimiz B. Şükrü Saracoğlu ile vali B. Fazlı Güleç ve müddeiumumî B. Asım Tuncay, temel atma merasiminde hazır bulunmuşlardır.

Adliye Vekilimizle vali ve müddeiumumî, geceyi Tirede geçirmişlerdir. Bugün şehrimize geleceklerdir.

Bir Alman casusu

İstanbulda yakalandı

İstanbul, 6 (Hususî) — Boğazlarda memnu mıntakada fotoğraf alırken yakalanarak adliyeye verilen Alman hakkındaki tahkikat devam etmektedir.

Sofya'da bir otokar yandı

40 yolcudan 12 kişi yaralandı

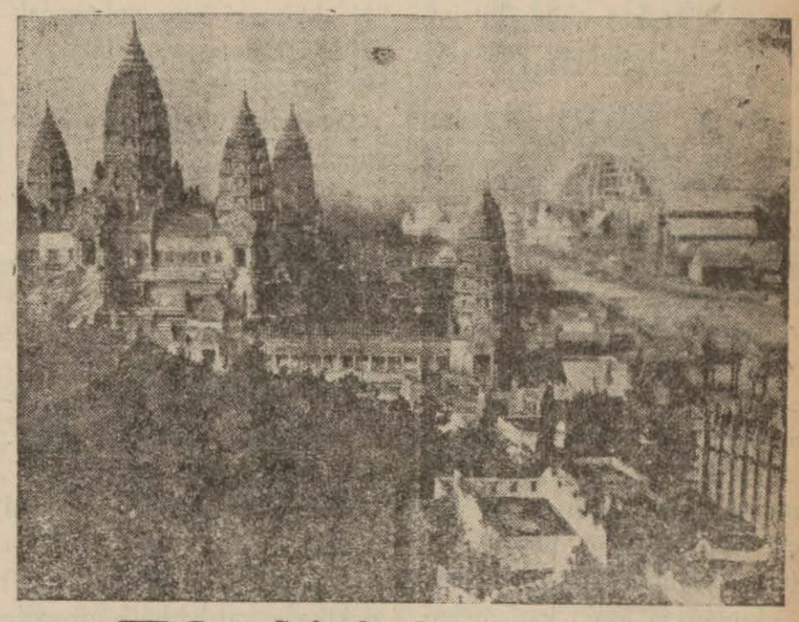

Sofyadan bir görünüş

Sofya 6 (Radyo) — 40 yolcuyu hamil olan bir otokar, bir hendeğe yuvarlanmış ve yanmıştır. İçindekilerden 12 kişi ağır surette yaralanmıştır.

Kont Ciyanonun beyanatı

Londra siyasî mahafilinde memnuniyet uyandırdı

Ciyano Hitlerle bir arada

Londra 5 (A.A)— İyi haber alan İngiliz mahafili, İtalyan Hariciye Nazırı Kont Ciyanonun yabancı gazetecilere beyanatının Londrada uyandırdığı memnuniyeti teyit etmektedir.

Bu mahafilin tebarüz ettirdiğine göre, iki Başvekil gibi iki Hariciye Nazırı da iki memleket arasındaki münasebetlerin iyileşmesi temennisinde mutabık kalmışlardır,

Kont Ciyanonun bu beyanatı esasen Bay Edenin Avam kamarasındaki son nutuklarına bir cevap gibi telâkki olunmaktadır.

Söylendiğine göre iki memleket arasındaki müzakereler şimdilik bu karşılıklı hüsnüniyet izharına inhisar edecektir. Bununla beraber dün olduğu gibi bugün de arzu edilen bu iyileşme Fransız-İngiliz dostluğuna hiçbir halel getirmiyecek ve bu dostluk İngiliz siyasetinin temel taşı olarak kalacaktır.

Yeni rejim yıldönümü

Şenlikleri Yunanistanın her tarafında fevkalâde oldu

Atina 5 (A.A) — Atina Ajansı bildiriyor:

4 Ağustos gününün dün kutlanan ilk yıldönümünün en bariz ve en göze çarpan vasfını bütün programın ve şenliklerin hiçbir resmi müdahale vaki olmaksızın bizzat halk tarafından tertip edilmiş olması teşkil eylemektedir. En ufak eve kadar bütün binalar zengin bir surette bayraklarla donatılmıştı. Geceleyinde bütün binalar elektrik ziyası ile tenvir olunmuştur.

Dün sabah halk bütün kiliselerin neşeli çan sesleri ve mahalleleri dolaşan muzikaların meserret verici nağmeleri ile uyanmıştır. Daha şafakla beraber civar halkı ellerinde yaşasın Kral, yaşasın Metaksas, yaşasın 4 Ağustos yazılı bayraklarla devlet merkezine akına başlamıştır.

Kanunuesasi meydanında öğleye kadar durmadan halk dansları ve millî oyunlar oynanmıştır. Hükûmet reisi G. Metaksas alkışlar arasında Kipseli mahallesinin halk pazarının küşat resmini yapmış varoşun ve stadyumun ilk temel taşını koymuş ve belediyenin yeni sarayını da açmıştır.

Değişen bir kanun maddesi

Dahilî istihlâk vergisi kanununun ikinci maddesine bir fıkra ile müstakil bazı maddeler ilâvesine dair olan 1871 numaralı kanunun ikinci maddesini değiştiren 2442 sayılı kanuna ek kanun vilâyete tebliğ edilmiştir. Tadil edilen madde şöyledir:

Bilûmum sınaî müesseselerde ve hususî umumî işlerde (tramvay dahil) kuvvei muharrike olarak istihlâk edilen elektriğin beher kilovat saatinden aşağıda yazılı resimler alınacaktır:

1 — İstihlâk edilen elektriğin beher kilovat saatinin fiati 9 kuruşa kadar (9 kuruş dahil) ise bir kuruş,

2 — İstihlâk edilen beher kilovat saatinin fiati 9 kuruştan yukarı ise 20 para,

3 — Havagazının beher metremikâbı 20 para istihlâk vergisine tâbidir.

Ancak bir san'at zümresinde muharrik kuvvet olarak elektrik kullanan sınaî müesseselerin ödiyecekleri resim, mamulâtın maliyet bedelinde yüzde 0,75 i tecavüz ettiği takdirde hükûmet, o kısım sanayi için bu resimi, mezkûr nisbete kadar indirmeğe salâhiyettardır.

Almanya

Ceviz ağaçlarının kesilmesini yasak etti

Berlin 6 (Radyo) — Hükûmetin verdiği son bir emirde, ceviz ağaçlarının kesilmesi, sureti kat'iyede yasak edilmiştir.

Bu tedbir, ceviz ithalâtını azaltmak maksadiyle ittihaz edilmiştlr.

Bay Eden

Üç hafta için Londradan ayrıldı

Bay Eden

Londra, 6 (Radyo) — Bay Eden üç hafta için Londradan ayrılmıştır.

Lord Halifaks bu müddet zarfında Bay Edene vekâlet edecektir.

Millî takım döndü

İstanbul, 6 (Hususî) — Yugoslavya sporcularile maç yapmak üzere Belgrada giden millî takımımız, bugün geldiler ve Sirkeci istasyonunda karşılandılar.

B. Sandler

Polonya ricalile konuşacak

Varşova 6 (Radyo) —İsveç Hariciye Nazırı B. Sandler, bu ayın 25 şinde buraya gelecek ve Polonya ricalile mühim temaslarda bulunacaktır.

Ingiltere kralı

Bal Moral kasrında

Londra 6 (Radyo) — İngiltere kralı altıncı Jorj ile kraliçe Elisavet ve küçük prensesler, İskoçyada kâin Bal Moral kasrına vasıl olmuşlardır.

Hükümdarlar, burada bir iki hafta kadar kalacaklardır.

Bay Celâl Bayar

Dün kotrasile Çeşmeye vardı

Çeşme, 6 (Hususî) — Refakatinde iş bankası erkânı olduğu halde kotra ile seyahate çıkan İktısad Vekilimiz B. Celâl Bayar bu akşam buraya geldiler ve Çeşmeliler tarafından hararetle karşılanmışlardır.

Vekilimizin; bnrada da bazı tetkikatta bulunduktan sonra Kuşadasına ve oradan Fethiyeye gitmeleri muhtemeldir.

B. Baldvin

Parise gidiyor

Bay Baldvin

Paris, 6 (Radyo) — Sabık İngiltere başvekili Kont Baldvinle zevcesi kontes, bugünlerde buraya geleceklerdir.

Ilk incir

İhracatı 23 Ağustosta yapılacak

İncir ihracatçıları dün üzüm kurumunda bir toplantı daha yaparak piyasanın açılma gününü tesbit etmişler ve ihracat işleri üzerinde bazı kararlar almışlardır.

Buna göre İncir piyasası 19 ağustos perşembe günü açılacak ve ihracata 23 ağustos pazartesi günü başlanacaktır. Bu tarihten evel incir üzerine hiçbir muamele yapılmıyacaktır.

B. Viçef

Niçin tevkif edildi

Sofya, 6 (Radyo) — Hükûmetçe tevkif olunan Bulgar çiftçi partisi başkanı Bay Viçefin suçu suçu, altı haftadanberi seyahat ettiği yabancı memleketlerde ve bilhassa Parisle Pragda beyanatta bulunmak ve Bulgar statokosu aleyhinde söz söylemektir.

İngilizler

Ölüm şuaını buldular

İstanbul, 6 (Hususî) — İngilizlerin, ölüm şuaını buldukları söyleniyor.

Bu haber, bütün Avrupada derin akisler yapmıştır.

Anasını Gör Kızını Al

Yazan: Sermet Muhtar *No. 49*

— "Gûya kulağa fısıltı, fakat sağır bile duyabilir:„ Haberin var mı, evliymiş de. Teleme peynirleri gibi karısı, nur topu gibi de, üç tane mi dört tane mi, sübyanı varmış.

— Allah kahretsin, boyu devrilsin öyleyse..

Hafizenin çatlak sesi ortalığı çınlattı:

— Güvey kısmı yüz yazısı günü düğün evinde akşama kadar yıllanm z. Koltuk mu, her ne olacaksa olup bitsin; sen sağ biz selâmet, kurtulalım!.

(Saatler geçiyor, neredeyse akşamlar olacak!. Tam vaktindeyız, haydi koltuk!. Damat ko tuğa girecek!.) Sesleri yükselirken, ortalıkta yeniden bir karışma, koşuşma baş gösterdi.

Hafize gelin odasına seğirtmişti. Baş sedirlere yan gelmiş olan kalburun üstündekileri, merhum vali paşanın hanfendisini, Has ahırlar nazırı paşanın karısile baldızını sofaya çıkarıp merdiven başında en (nezzariyetli) bir tarafa dizdi.

Onlardan aşağı kademelerdeki davetliler de, mehmaemken teşrifat dairesinde, sıralandılar. Merdiven de, iki keçeli olarak yükünü aldı.

Hotozun, gazboyamasının, yemeninin esamisi okunmıyacağına nazaran, bütün hatunların başları açık demek. İçi ölmemişlerle gençlerin göğüsleri ve kolları çıplak.. Önlerinden geçecek ise namehrem; kazık kadar herif. Bunun, yarın ahrette vebali yok mu?

Binaenaleyh, havatinin hepsi başlarına küçücük mendiller örtmüşler; göğüslerini kollarını karış boyunda yelgazelerle gûya kapamışlardı, Ayak takımile çocuklar yerlere çömelmişlerdi.

Koltukta gelinle güvey hangi yolu bulup yürüyecek, keramete vabeste. Adım atmağı geçelim, kıpırdayacak yer yok.

Hafize çalgıcılara:

— Vurun artık Hamidiye marşını!.. Emrini dayar dayamaz, Edanın bileğinden yakalayıp saldırdı ileriye. Sanki gene kâğıt kavaflığı zanaatını yapıyormuş te vezneden aylık kapıyormuşcasına etraftadilere göğüz, omuz, dirsek, çelme tekme savura savura merdiveni indi.

Küçük odanın kapısına geldiler. (Hamidiye marşı) güldür güldür gürlüyor, keman, ut, santur, tef, bir kasap havası curcunasile ortalığı gürültüye boğuyor, çalgıcıların hepsi marşın güftesini avaz avaz ayuka çıkarıyorlardı :

Ey velinimet âlem, şehinşah âli tebar

Güvey, gelinin sağ koltuğunda, (aheste beste) alt sofayı yürürlerken, haykırışan haykırışana :

— Allahını seven maşallah desin!

— Maşşallah maşşallah, kırk bir buçuk kere maşşallah Oğlumuz sülün, gelinimiz fındık kurtu!

— Ayol ne susuyorsunuz, nuz?. Diliniz mi kurudu, yoksa dudaklarınıza kilit mi vuruldu?

Âdeti, güveyle gelin kolkola, etrafa dizilenlerin arasından geçerek gelin odasına kadar çıkacaklar. İçeriye girecekler. Kapı kapanacak. Yarım sigara içilecek kadar bir zaman geçecek.

Ehli, helâlini pek beğendiyse biraz daha fazla durması kabil. Karıcığının dilberliği aklının çivisine dokunacak raddeyi bulmuşsa on dakikayı, bir çeyreği de aşması caiz..

Dışarıdan güm güm kapı vurularak:

— E artık kâfi çocuklar. Yatsıdan sonra biribirinize kavuşacaksınız!. tarzında ihtarların sarfedilmesi de ekseriya haritada yazılı.

Şahapla Eda, karınca ezmez yürüyüşle merdiveni çıktılar. Gelin odasına girdiler. Kapı kapandı.

Yukarıda dediğimiz de ayni aynına çıktı.. İki dakikayı geçti; beş dakikayı buldu; 10 dakikaya vardı; hâlâ güveyden zuhurat yok .

Hafizenin tepesi atmıştı :

— Buna saygısızlığın dik âlâsı derler. Vezir vüzera haremleri nice bir bekliyecekler, ayaklarına kara sular mı inecek?

Yanı başındaki sacayakların kulaklarına da fısıltıda :

— Karıkoca tam bir araba beygiri. İkisi de münasebetsizin, zirzobun son numarası.. Sen bugüne bakma; yenice eleğim, nerelere asayım? Yarın ikisi de torbadakileri çıkarmağa başlayınca köpekle kedinin bir çuvala girişine dönmezlerse kazıtırım şu saçlarımı?.

Merhum vali paşanın hanfendile, Has ahırlar nazırının haremi ve baldızı, Kemankaşa bayılmışlardı. Neşelenmişler, gençleşmişler, dinçleşmişler,

— Hafizanımcığım, diyorlardı, içeridekileri zinhar rahatsız etme şekerim.. Acelemiz yok a, bekleriz.. Artık o kadar da yaşlı mıyız? Takattan, dermandan mı düştük rica ederim?.

Gelin odasının kapısı kapandıktan sonra çalğı marşı kesmişti ama çalgıcıların kulakları kirişte ve sazları ellerinde. Tokmağın açılış gıcırtısını duydukları anda, marşı tekrar gürletecekler..

Hafize, daha fazla dayanamadı. Orta parmağının tersiyle kapıyı vurdu..

Aldıran yok..

Anahtar deliğine gözünü yapıştırdı; çağlığı kopardı:

— Gelincik, Allah senin lâyıkını versin emi!.

Ne telâş, ne çırpınma:

— Daha bebek oynıyacak çocuk billâhi! Beğendiniz mi yediği naneyi? Duvağını arkaya atmış, yüzünü tabak şeftalisi gibi açmış! Yatsı olmadan, güvey namazını kılmadan yüz görümlüğünü vermeden duvak açılır mı hiç? Zamane tazelerinde mercimek kadar akıl yok; hepsi zırdeli, morkeraki.

Amerikanın korkunç dağlarındaki hazine

200 senedenberi aranan meşhur bir hazine imiş..

Panama şehrinden üç altın arayıcının Çiriki eyaletinde terkedilmiş bir ocakta asırlardanberi kaybolan bir hazine bulduğu Amerika hükûmetinin resmî tebliği ile teeyyüd etmektedir. Bu ocaktaki hazineyi bulmak için şimdiye kadar çok uğraşılmış, fakat hiçbir muvaffakiyetli netice almamıştı. Şimdi üç altın arayıcısı burada beheri elli litre ağırlığında 120 altın çubuk bulmuştur ki mecmu kıymetleri yarım milyon İngiliz lirası hesap edilmektedir.

Birisi Alman, diğeri Amerikal; öbürü Fransız olan üç kişi Piedro Kadela da altın aramak için birlikte yola çıkı mahalli, kazıklar ile ayırmak istemişti. Fakat kazığın birisi çakılırken yer açılmış ve altından altın çubuklar bulunan mağaranın ağzı görülmüştür. Mağaranın ağzında eski Ispan ya krallığına ait bir mühür bulunuyordu.

Bu suretle hazinen burada yattığı anlaşılınca altın arayıcılardan birisi hemen Panama şehrine dönerek resmen buldukları hazinedepi haklarını istemişti. Üç altın arayıcı kanunen buldukları hazinenin yarısına hak kazanmakta ve diğer yarısını da şehre ait sayılmaktadır.

Fakat arkadaşlarından birisinin ayrılması üzerine orada kalan diğer ikisi buldukları altınların taksiminde ittifak edemiyerek kavgaya başladıkları bir zamanda yerlilerin hücumuna uğramışlardır. İki altın arayıcı yerliler tarafından çok tehlikeli bir surette muhasara edilip öldürülecekleri anda bir mucize olarak yetişen polisler yerlileri kovalıyarak her ikisini de muhakkak ölümden kurtarmışlardı. Bu hazinenin iki yüz senedenberi aranan meşhur Ler Estrella altın ocaklarına ait olduğu tahmin edilmektedir.

* * *

Panamada bulunan bu hazinenin, son senelerde bulunan hazinelerin en büyüğü olduğuna şüphe yoktur. Her ne kadar bu çubukların burada ne suretle bulunduğu meselesi henüz tamamile anlaşılamamış ise de böyle çubuk halinde dökülmüş olduğu halde ortaya çıkması bu çubukların daha başka maceralar geçirmiş bulunduğunu anlatmaktadır. Bu maceraların iki şekild olması muhtemeldir.

Bu asrın iptidalarında Panama boğazı çok sık iskân edilmiş bir çevre idi. Müstemlekelerinden çok istifade temin etmek istiyen İspanyalılar belki bu altınları yerlilerden toplayıp memleketlerine nakletmek üzere hazırlamış bulunuyorlardı.

Fakat buraları yanar dağlar mıntakasına tesadüf ettiği için her hangi bir zelzele ile arazi altüst olunca hazinenin de bu arada kaybolup gittiği varid görünmektedir.

Bütün bu ihtimallere rağmen bugün harap ve metruk hatta ortada eseri bile bulunmayan Ler Estrella altın ocaklarının şöhreti unutulmamıştır.

Hazinenin kaybolma şekli etrafında yapılan tahminlerden biri de şudur:

200 sene evvel Panama berzahı Orta Amerikanın bütün korsanlarının yatağı idi. Bunların arasında meşhur "kaptan Kid„ ile arkadaşı serseri kaptan Morgan da vardı. Bu korsanların büyük hazinelere sahip oluşları evveldenberi söyleniyordu. Birçok vak'alar birçok insanlar bu hazineleri keşfe uğraşmışlar ve büyük mikyasta seferler ve para'ar da tahsis etmişlerdi.

Binaenaleyh üç altın arayıcıların bu korsanlara ait birini bulmuş olmaları da muhtemeldir. Altın çubukların üzerinde İspanya devletinin mührü bulunması bu ihtimali ortadan kaldırmaktadır. Belki korsanlar hükûmete ait olan bu çubukları yağma etmişlerdi...

Her ne hal ise; bugün asırlardanberi toprak altında kalmış büyük büyük bir altın hazinesi ortaya çıkmıştır.

Böyle havadan büyük bir serveti birdenbire ellerine geçiren üç asrî altın arayıcının arasında meydana çıkan kavgalara bakarak, insanın„ Estrella altınlarile beraber üzerine gelen bir şeamet bulunduğuna da hükmedeceği geliyor.

Zabıtada:

Çocuğu kaçırırken..

Hasta Mescidde Hüseyin kızı Hasibenin üç yaşındaki çocuğunu kaçırmak istiyen Hüseyin oğlu Mustafa, Hasibeye hakaret ettiğinden tutulmuştur.

Denize düşmüş

Ali oğlu Cemal adında biri, Cumhuriyet meydanında deniz kenarında gezerken ayağı kayarak denize düşmüştür. Ford acentası Hakkı Töregün, Cemalin denize düştüğünü görmüş ve derhal koşarak kendisini kurtarmıştır.

Kadın kavgası

Kemerde İbrahim kızı Esmayı döven Osman kızı Emine yakalanmıştır.

Tehdid etmiş

Süleyman oğlu Mehmed, Sürmeli sokağındaki genel evlerde bulunan Ahmed kızı Elması tehdid etmiştir.

Kaza

Hüviyeti henüz tesbit edilemiyen bir otomobil, Tepecik caddesinden geçerken Hasan oğlu Mahire çarpmış ve hafif surette yaralamıştır.

Izmir Enternasyonal fuarı komitesinden:

20 Ağustosta açılacak İzmir Enternasyonal fuarı için neşe veren bir tango güftesi ve beatesi hazırlıyanlara ellişer lira

3 6 9 2668

2000 elmaslı kadın

Hergün gözyaşı dökmekten kurtulamıyor.

Riyo de Janeyro, şimdi Adanadan kat kat daha fazla sıcak.. Klüb'ün serin sabahlarında geçen Temmuz güneşi altında bulunanlar, orada durgun havalı akşamları Elmas klub'ün serin sabahlarında geçiyorlar. Bu romantik isimli yer, Riyo de Janeyronun en tanınmış buluşma yeridir. Sevişenler de biribirlerine orada randevü veriyorlar. Seyyahlar Brezilyanın en güzel kadının nereden görmek mümkün olduğunu sorunca, bütün otel kapıcıları, şöyle cevap verirler: İn Daymend's Klâb!

Bu halis Brezilya kulübündeki Brezilyanın en güzel kadını, dudaklarında Amerikan filmindeki yıldızlara has bir gülümseyişle, gelenleri geri taraftaki loş sahaya götürür.

Bu sahada masallar sıralanmıştır. Edit fon Berensdorf ismindeki kadın, el şaklatır. Onun verdiği bu işaretle tam Brezilya hususiyeti gösteren "Los Batutas„ dans orkestrası. çılgın hevalı bir "Macumba„ ve yahut da rehavet verici bir "Şambas„ çalar. Orkestra heyeti 8 kişiden ibarettir. Bunlardan bazıları nöbetle ayağa kalkar. Bu sırada dans edilen, boyuna kımıldanan çiftlerle doludur.

Edit fon Berensdorf, Amerikanın en zengin adamlarından birisinin kızıdır. Milyoner kızı genç kadın Avrupaya yaptığı romantik seyahatlerinden birinde İtalyan mühendisi Rossi ile tanıştı. Seviştiler büyük harpten biraz evvel evlendiler. Harp müddetince, erkek cephede dövüştü, kadın da cephe gerisinde kızılhaç hasta bakıcısı sıfatile dövüşenlerin yaralarını sardı.

Harp içerisinde bir gün Rossinin tayyaresi düştü. O ve en iyi dostu Alman Ottofon Klaynmişell hastahaneye götürüldüler. Kocasile onun dostuna, Edit fon Berensdorf baktı. İkincisi de ayni zamanda ve ayni yerde tedavi etti. Kocası öldü. Kocasının dostu yaşadı. Dul kadınla evlenerek beraber Brezilyaya yollandı.

Riyo de Janeyronun yakıcı havası içerisinde, yeni, karı karı koca müthiş bir kavgaya giriştiler. Sebep, Klaynmişelin altın hırsına kapılmasıdı. Karısile beraber orada kalmak istemiyen yeni koca, altın ele geçirmek hülyasına dalanlar kervanına katıldı. Riyo das Garcasa doğru yola çıktı.

Cenubî Amerikadaki bu yerde, elmas arıyacaktı. Altın aramak sevdasını, sonradan elmas aramakla değiştirmişti. Belki de teşebbüsünde karısına daha mülâyim görünmek maksadile bu değişikliği yapmıştı. Yalnız bıraktığı karısından ayrılırken de, şöyle demişti: "Dönüşte, senin üzerine bir çuval dolusu elmas saçacağım!„

Güzel Edit, daima, karısını bu elmas iptilâsından sıyırmak için uğraşıyordu. Fakat, yolladığı mektuplar Riyo das Garcasda uğraşan kocasının eline değmiyordu.

Klaynmişel orada kalmak mahkûmlarla, maceraperestlerle, muhtelif memleketlerden gelen işsiz, güçsüz serserilerle elmas peşinde o kadar fazla meşguldur ki!

Edit fon Bernsdorf bu vaziyet karşısında bir bar açmağı düşündü. İşte bu suretle "Elmas kulübü„ nü kurdu. Güzel ve akıllı kadın, aracılardan kaçta kaçına elmas ele geçirmek, nasip olduğunu biliyordu.

Kocasının saadet ideali olarak araştırmanın boşa çıkacağını, günün birinde hasta ve meteliksiz olarak kendisine döneceğini aklı kesen kadın ona bir melce temin etmek için bu tasavvuru benimsemişti .

Kocası kendisinin üzerine bir çuval dolusu elmas saçmadığı halde karısı, binlerce ışıkla göz kamaştıran elmaslarla, iki eli böğründe kalan hoş bir sürpriz yapacaktı.

Brezilyanın en güzel kadını diye anılan Edit fon Berensdrof kurduğu işi yoluna soktu. Umduğundan fazla başarı gösteri cenubî Amerikanın en zengin erkekleri, ayaklarına kapanacak derecede kendisine tutkundurlar.

Bu hayvanları kendisine en pahalı hediyeleri hatıra olarak vermek arzusunda ısrarla durdukça, güzel kadın nazlanıyor ve nazlanıştan sonra razı olarak, onlarla birlikte mücevhercilere gidiyor, Brezilyanın en eşsiz elmaslarını seçiyordu.

Böylece, birkaç sene içerisinde, mücevher çekmecesi binden fazla elmasla dolup taştı. Bu giranbeha hediyeler, kendisine pek ucuza maloluyordu. Perestişkârları, bu hediyelerine mukabil, Brezilyanın en güzel kadınının sadece elini öpmeği, yeter bir mazhariyet görüyorlardı.

Edit, kocasının dönmesini bekliyordu. Fakat, birkaç ay sonra, kocasının orada başka bir elmas arayıcısile aralarında elmas yüzünden çıkan bir kavgada, öldürüldüğünü öğrendi.

O tarihtenberi, Brezilyanın en güzel kadını, hiç elmas takmıyor. Onu geceleri "Elmas kulübü„ nde zoraki bir tebessümle dolaşıp, gelen kibarları, gayet kibar bir tavırla karşılar ve salonda misafir ağırlar gibi kendilerine yer gösterirken seyredenler, üzerinde hiçbir elmas ışıltısı gözlerine ilişmediğine şaşarlar. Sonra, kocasının matemini tuttuğunu düşünerek, bu halini bu sebeple izah ederler.

Halin hakikatı de budur. Kocası elmasla mes'ut olmadığı gibi, karısı da elmasla saadete kavuşamamıştır.

Brezilyanın en güzel kadını, geceleri odasına çekilince, şimdi içinde 2000 elmas saklı çekmecesini açar ve bunları seyre dalar. Bunların pırıltıları karşısında, hüzünle, düşünce ve tahassüsler arasında kalır bir müddet sonra gözlerinde yaşlar pırıldar.

Elmas ve göz yaşı parıltıları... Ayni yerde... Karşı kar

İl daimî encümeninde

Kapalı eksiltmeğe konulan iş: Menemen -- Mura yolunun yapısı.
Açın tutarı : (23378) lira (17) kuruş
Bu işe ait evrak ve şartlar aşağıda yazılıdır :
A) Kapalı eksiltme projesi
B) Sözbağı projesi
C) Bayındırlık işleri genel şartnamesi
D) Fennî şartname
E) Açın ve proje
İstekliler : Bu evrakları İzmir - Ankara - İstanbul Bayındırlık direktörlüğünde görüp inceleyebilirler.
Kapalı eksiltmenin yapılacağı yer, tarih, gün, ve saatı: : 16/Agus. 937 Pazartesi günü saat 1 İzmir İli daimî encümeninde.
Eksiltmeye girebilmek için gereken belgeler : 937 takvim yılına mahsus Bayındırlık Bakanlığından alınmış müteahteahhitlik ve ticaret odası belgeleri.
Muvakkat teminat : (1754) lira. 2633

Millî Emlâk Müdürlüğünden:

S. No.		Lira
846	Güzelyalı Üçkuyular mevkiinde şarken bahçe yolu garben pideci Ali ve Rağıp paşa tarlaları şimalen Urla caddesi cenuben firari Dimitriden kalma bahçe ile çevrili tapu kaydına nazaran fazlası hazineye ait olmak üzere 22047 metre M. bahçe kapalı zarf usulile nakden ve 8 senede ödenmek üzere.	24250
878	Şehitler eski Urlalı yeni 2 nci altın sokağında 5 eski 9 taj ev ikinci tertip tasfiye vesikası ile ödenmek üzere.	160
879	Tepecik gelincik sokağında 4 eski ve taj No. lu evin nısıf hissesi şayian 2 ci tertip tasfiye vesikasile.	140
885	Kahramanlar Sepetçi S. 7 taj No. lu dükkân 2 ci tertip tasfiye vesikasile.	150
886	Kahramanlar Selânik S. 125 kapu 5 taj No. lu ev ikinci tertip tasfiye vesikasile	125
894	Şehitler tramvay c. 86 kapu 66 taj No. lu Ev	500
896	Tepecik Sevgi S. 27/1 ve 29 taj No. lu ev 2 ci tertip tasfiye vesikasile.	200
897	3 cü Süleymaniye mülâzim Mehmet çıkmazı 12 so. No. lu Ev nakden.	80
883	Karşıyaka Sütçü çıkmazı yeni hengâm S. No. 47 eski 68 taj 192 M.M. Arsa 2 ci tertip tasfiye vesikasile.	100
874	Tepecik Celâdet çıkmazı 16/1 taj No. lu 174,49 metre arsa 2 ci tertip tasfiye vesikasile.	100
923	Salhane Şataret S. No. 6/3 eski 18 taj belediye 13 tahrir No. lu Ev.	120

Yukarıda yazılı emvalin mülkiyetleri yalnız 846 No. da yazılı olan kapalı zarf diğerleri açık arttırma ve hizalarında şeraitlerile 15 gün müddetle satışa konulmuştur. İhalesi 12-8-937 perşembe günü saat 15 dedir. Kapalı zarf vereceklerin yeumi mezkûr saat 14 de kadar zarflarını Millî Emlâk müdürlüğüne vermeleri. 28 6 2570

Türk Hava Kurumu

Büyük piyangosu

4 ücü keşide 11 Ağustos 1937 dedir

Büyük ikramiye50,000liradır

Bundan başka: 15,000, 12,000, 10,000 liralık ikramiyelerle (20,000 ve 10,000) liralık iki adet mükâfat vardır.

Ayrıca: (3,000) liradan başlıyarak (20) liraya kadar büyük ve küçük birçok ikramiyelerle amortileri havi olan bu zengin plândan istifade etmek için bir bilet almaktan çekinmeyiniz.

İzmir Pamuk Mensucatı

Türk Anonim Şirketi

Şirketin Merkez ve Fabrikası: Izmir'de Halkapınardadırr. Yerli pamuğundan At, Tayyare, Köpekbaş, Değirmen Geyik ve Leylek Markalarını havi her nevi Kapot bezi imal eylemekte olup malları Avrupa'nın ayni tip mensucatına faiktır.

Telefon No. 2211 ve 3067

Telgraf adresi: Bayrak Izmir

N. V.

W. F. H. Van Der Zee & Co.

DEUTSCHE LEVANTE LINIE
G. m. b. H.
HAMBURG

"KONYA„ vapuru 7 Ağustosta bekleniyor. ANVERS ve HAMBURG limanlarından yük çıkaracak.

AMERICAN EXPORT LINES
THE EXPORT STEAMSHIP CORPORATİON

" EXTAVIA „ vapuru 7 Ağustosta bekleniyor. NEVYORK ve BALTIMOR limanları için yük alacaktır.

PIRE AKTARMALI SEYRI SEFERLER

"EXCALIBUR„ vapuru 30 Temmuzda PIREden BOSTON ve NEVYORK için hareket edecektir.

"EXETER„ vapuru 13 Ağustosta PIREDEN BOSTON ve NEVYORK için hareket edecektir.

Seyahat müddeti:
PIRE-BOSTON 16 gün
PIRE-NEVYORK 18 gün

SERVICE MARITIME ROUMAIN
BUCAREST

"DUROSTOR„ vapuru 31 Temmuzda bekleniyor. KÖSTENCE, SULINA, GALATZ ve GALATZ aktarması TUNA limanları için yük alacaktır.

JOHNSTON WARREN LINES LIMITED - LIVERPOOL

" JESMORE „ vapuru 1 Ağustosta bekleniyor. LIVERPOOL ve ANVERS limanlarından yük çıkaracak ve BURGAS, VARNA, KÖSTENCE, SULINA, GALATZ ve IBRAIL limanları için yük alacaktır.

DEN NORSKE MIDELHAVS-LINJE - OSLO

"BAALBEK„ motörü 24 Temmuzda bekleniyor. ISKENDERIYE, DÜNKERK ve NORVEÇ limanları için yük alacaktır.

"Vapurların isimleri, gelme tarihleri ve navlun tarifeleri hakkında hiçbir taahhüde girişilmez.„

Birinci Kordon, telefon No. 200— 2008

Olivier ve şürekâsı Limited vapur acentası

Birinci Kordon Rees binası
Tel. 2443

THE ELLERMAN LINES LTD.

"DRAGO„ vapuru 10 ağustosta LIVERPOOL ve SWENSEAdan gelip yük çıkaracak.

"LESBIAN„ vapuru 20 ağustosta LONDRA, HULL ve ANVERSten yük çıkaracak ve ayni zamanda LIVERPOOL ve GLASGOW için yük alacaktır.

"LEGRIAN„ vapuru 15 ağustasta LONDRA ve HULL için yük alacaktır.

Tarih ve navlunlardaki değişikliklerden mes'uliyet kabul edilmez.

Fratelli Sperco vapur acentası

ROYAL NEERLANDAIS KUMPANYASI

"TRAJANUS„ vapurn 31 Temmuzda limanımıza gelip yükünü tahliyeden sonra ROTTERDAM, AMSTERDAM ve HAMBURG limanları için yük alacaktır.

"HERCULES„ vapuru 7 Ağustosta limanımıza gelip yükünü tahliyeden sonra BURGAS, VARNA ve KÖSTENCE limanları için yük alacaktır.

SVENSKA ORIENT LINEN

"BARDALAND„ motörü 10 Ağustosta limanımızda beklenmekte olup ROTTERDAM, HAMBMRG ve ISKANDINAVYA limanları için yük alacaktır.

SERVICE MARITIME ROUMAIN KUMPANYASI

"ALBA-JULUA„ vapuru 12 Ağustosta limanımıza gelip MALTA, MARSILYA limanları için yük alacaktır.

İlândaki hareket tarihlerile navlunlardaki değişikliklerinden acenta mesuliyet kabul etmez.

Daha fazla tafsilât için ikinci Kordonda FRATELLI SPERCO vapur acentalığına müracaat edilmesi rica olunur.

Telefon: 4142/4221/2663

İl daimî encümeninden:

823 lira 96 kuruş açın tutarlı Bergama ilim evi ihata duvarı yapısı 15 gün müddetle açık eksiltmeye konulduğundan isteklilerin 2490 sayılı yasa hükümlerine göre hazırlıyacakları teminatları ve müteahhitlik ve Ticaret odası belgelerile birlikte 12 Ağustos 937 perşembe günü saat 11 de İl daimî encümenine başvurulması. 2590

İl daimî encümeninden:

(9412) lira açın tutarlı olup açık eksiltmeye konulmuş olan İzmir — Menemen—Bergama yolunun 20+000—25+000 kilometroları arasındaki şosenin esaslı onarılmasına istekli çıkmadığından ötürü 2490 sayılı yasanın 43 üncü maddesi gereğince eksiltme müddeti 10 gün uzatıldığından isteklilerin adı geçen yasa hükümlerine göre hazırlıyacakları teminat ve müteahhidlik ve Ticaret odası belgelerile birlikte 9 Ağustos 937 pazartesi günü saat 11 de İl daimî encümenine başvurulması. 2637

Doktor Ali Agâh

Çocuk Hastalıkları mütehassısı
İkinciBeylerSokağı No. 68
Telefon 3452

Ucuz taze ve temiz ilâç çeşitleri

Başdurak büyük Salepçioğlu hanı karşısında

Hamdi Nüzhet Çançar

Sıhhat Eczahanesinde

bulunur

Kumbara biri

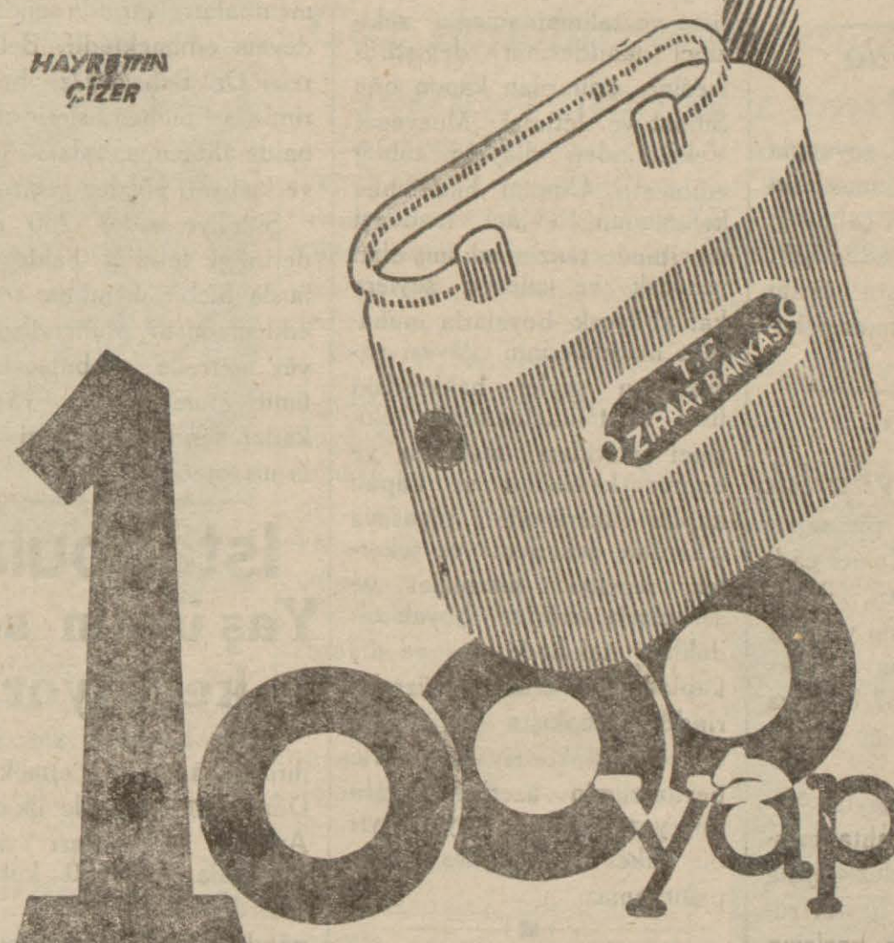

100 yapar.

TÜRKİYE CUMHURİYETİ

ZİRAAT BANKASI

Pürjen Şahap *Tesiri tabiî, eşsiz bir müshildir. Okadar zararsızdır ki gebelerekalp, böbrekleri rahatsız ve tansıyonları yüksek olanlara bile Doktorlar bunu tavsiye ederler*

SON TELGRAFLAR

Cumhuriyetçi Ispanya, yalınız Franko ile değil, Italya ve Almanya ile de harp ediyor

B. Alvares Delvayo diyorki: (Biz, nihayete kadar harbe devam etmek azminde bulunuyoruz)

Londra, 6 (Radyo) — Cumhuriyetçi Ispanya sabık Hariciye Nazırı B. Dolvayo, İngiliz matbuatı mümessillerine beyanatta bulunmuş ve ademimüdahale komitesinin müzakerelerini faydasız telâkki ettiğini söyledikten sonra, Cumhuriyetçi Ispanyanın, sonuna kadar harbe devam edeceğini ilâve eylemiştir.

B. Delvayo, ezcümle demiştir ki :

— Biz, bugün yalınız Franko ile değil, ayni zamanda İtalya ve Almanya ile harp ediyoruz. Her iki devlet, müstakbel bir Avrupa harbına karşı şimdiden İspanyaya yerleşmiş bulunuyorlar.

İron 6 (Radyo) — General Franko harp divanı tarafından idama mahkûm olan iki Fransız, idam hükmünün infazına kadar zındana atılmışlardır.

Irlanda'da
Büyük bir silâh deposu bulundu

Londra, 6 (Radyo) — Belfastan alınan haberlere göre, hükûmet, büyük bir silâh deposu bulmuştur. Bu münasebetle beş kişi tevkif edilmiş ve silâhlarda müsadere olunmuştnr.

Birmanyada seylâp

Londra, 6 (Radyo) — Delhiden bildiriliyor:

Birmanyada müdhiş seylâplar olmuştur. 100 den fazla boğulan vardır. Binlerce kişi melcesiz kalmış, hububat ve pamuk mahsulleri harap olmuştur.

Yeni yollar

Kültürparkı çeviren yolların tesviye ve tefrişine başlanmıştır. 9 Eylûl meydanından Basmaneye kadar olan yol ile Montrö meydanı ve Lozan meydanına ve Montrö meydanından Gazibulvarına kadar olan yola parke döşenmektedir. Bundan başka fuarın arka kısmından Cumhuriyet meydanına kadar da bir yol açılmıştır. Bu yollar için 53 bin lira sarfedilmektedir.

Çeşme plâjında hırsız mı var?

Çeşme plâjında soyunma odalarında bazı kimselerin para ve eşyasının çalındığı zabıtaya şikâyet edilmiştir. Zabıtaca, bu hususta lâzım gelen tedbirlerin alınması kararlaştırılmıştır.

Yeni lâğımlar yapıldı.

Yukarı mahallâtı pis sulardan; Selvilimescit, Kemer caddesi, Bahribaba civarı, Tilkilik ve İkiçeşmelik civarını yağmur sularının istilâsından kurtarmak için belediye 87 bin lira sarfile üç analâğım yaptırmıştır.

Karakapıdan başlayıp Abbasağa mahallesi, Tahtalımescitten geçerek Melez çayına gelen analâğım bu havali sularını; İkiçeşmelikten başlayıp Tilkilikten geçerek İsmetpaşa bulvarından denize gelen ikinci lâğım da bu civarın sularını akıtmaktadır.

Kışın Bahribaba önündeki yolu tahrib eden ve tramvayların işlemesine mani olan sel sularının da denize akıtılması için üçüncü lâğım burada yapılmıştır. Bu lâğım, Halil Rifatpaşa caddesinden aşağı inmekte ve buradaki mahallelerin sularını da denize akıtmaktadır.

Rusyanın ısrarı

Londra, 6 (Radyo) — Lord Halifaks bugün hariciye dairesinde Sovyet sefirini kabul etmiştir. Bu mülâkatta İspanya mesleleri görüşülmüştür.

Rusyanın ısrarı Londra siyasî mehafilinde tehlikeli bir hareket telâkki edilmektedir.

Avusturyada

Viyana, 6 (Radyo) — Hükûmet, Nasyonalistler tarafından Avusturyanın istiklâline karşı harekette bulunulmaması için şiddetli tedbirler almaktadır.

Şimalî Avusturyada Alman taraftarlığı yapan ve sık sık nümayişler tertip eden jimnastik kulüpleri kapatılmış, emvali müsadere edilmiştir. Bazı eyaletlerde musiki cemiyetlerinin de feshedilmeleri beklenmektedir.

Şeker boyaları Hakkında bir talimatname

Yenecek ve içilecek şeylere katılabilecek boyalarla muhafaza maddeleri ve boya ve muhafaza maddelerinin ilâvesi yasak olan şeyler hakkındaki liste ve talimatnamenin sekizinci maddesinin değiştirilmesine dair olan kanun dün Sıhhat ve İçtimaî Muavenet Vekâletinden vilâyete tebliğ edilmiştir. Umumî hıfzıssıhha kanununun 188 inci maddesi mucibince tanzim edilmiş olan yenecek ve içilecek şeylere katılabilecek boyalarla muhafaza maddelerinin ilâvesi yasak olan şeyler hakkındaki liste ve talimatnamenin sekizinci maddesi makarna ve hamur kesmeleri ve kapalı kaplar içerisinde piyasaya çıkarılan şekerleme ve şekerler, reçeller, marmalat ve şuruplarla likörler boyalı oldukları takdirde iç ve dış kaplarındaki etiketleri üzerlerinde bir bakışta görülebilecek büyüklükte siyah harflerle beyaz zemin üzerine, boyalıdır) yazılacaktır. Bu yazı ayrı bir etiket halinde kesilip yapıştırılamaz.

Seyyah geliyor

Pazar günü Yunan bandıralı Ellas vapuru ile şehrimize 170 seyyah gelecektir. Vapur akşama kadar limanımızda kalacak, Fransız olan seyyahlar, Efese kadar giderek akşama döneceklerdir.

Amerika haydutları

Şikago, 6 (Radyo) — Meçhul eşhas tarafından dün Şikagoda iki yaşında bir çocuk dağa kaldırılmıştır. Bu çocuk büyük bir zenginin çocuğudur; evinin bahçesinden cebren ve annesinin gözü önünde kaçırılmıştır. Çocuğun annesi Bayan Hordun feryadına hiçbir kimse kulak asmamıştır.

Çocuğun kaçırılmasından biraz sonra haydudların elli bin dolar fidyeinecat istediklerini bildiren mektubu, çocuğun annesi Bayan Hordun eline vasıl olmuştur.

Ilk kooperatif mahsulü

Yeni teşekkül eden üzüm satış kooperatifleri faaliyete geçmiş bulunmaktadır. Menemen kooperatifinin 18 numaralı ortağı Mehmed Koyundereli yetiştirdiği kuru üzüm mahsulünü, sekiz üzüm satış kooperatifi ortağı arasında ilk olarak birliğe teslim etmiştir. Kendisini tebrik eder ve kooperatif faaliyetinin müstahsil için hayırlı olmasını temenni ederiz.

Vezir-Osman ağa suları

Vezir ve Osmanağa suları membaları civarında sondajlara devam edilmektedir. Belediye reisi Dr. Behçet Uz, beraberinde su mühendisleri olduğu halde dün membalara gitmiş ve faaliyeti gözden geçirmiştir.

Şimdiye kadar 200 metre derinliğe inildiği halde buralarda hiçbir membaa tesadüf edilememiştir. Mühendisler, üç yüz metrede su bulacaklarını ümit etmektedirler. 15 güne kadar sondaj ameliyesi sona ermiş olacaktır.

Istanbula Yaş üzüm sevkediliyor

Üzüm Kurumu, yaş üzüm ihracatına devam etmektedir. Dün, İnönü vapurile ilk olarak Avrupa ambalâjları içinde İstanbula da 1500 kutu yaş çekirdeksiz ve razakı üzüm gönderilmiştir. Kurum, bundan böyle İstanbul piyasasına sürat postaları ile daima yaş üzüm sevk edecektir.

Pazar günü, Selânik üzerinden Merkezî Avrupa memleketlerine 40 ton, perşembe günü doğrudan doğruya vapurla Londraya 150 ton, gelecek hafta gene Londraya 400 ton razakı ve çekirdeksiz yaş üzüm ihraç edilecektir.

Kayıp tayyare
Bir deniz akıntısına mı düştü?

Paris 6 (Radyo)— 11 yolcu ile birlikte kaybolmuş olan Saşamarya adındaki yolcu tayyaresinin, bir deniz akıntısına maruz kaldığı söyleniyor. Zira tayyareden en ufak bir eser dahi bulunamamıştır.

İzmir ikinci icra memurluğundan:

Açık artırma ile paraya çevrilecek gayri menkulün ne olduğu: Dükkân

Gayrimenkulün bulunduğu mevki, mahallesi, sokağı numarası: Bornovada şadırvan çarşısında 25 sayılı nalbant dükkânı

Takdir olunan kıymet: 300lira

Artırmanın yapılacağı yer gün, saat: İzmir ikinci icra dairesinde birinci artırma9/9/937 perşembe günü saat 15 de ikinci artırma 24/9/937 cuma günü saat 15

1 — İşbu gayrimenkulün arttırma şartnamesi 26/8/937 tarihinden itibaren 10176 no ile ikinci icra dairesinin muayyen numarasında herkesin görebilmesi için açıktır. İlânda yazılı olanlardan fazla malûmat almak istiyenler, işbu şartnameye ve 10176 dosya numarasile memuriyetimize müracaat etmelidir.

2 — Artırmaya iştirâk için yukarda yazılı kıymetin %7,5 nisbetinde pey veya millî bir bankanın teminat mektubu tevdi edilecektir. (124)

3 — İpotek sahibi alacaklılarla diğer alâkadarların ve irtifak hakkı sahiplerinin gayri menkul üzerindeki haklarını hususile ve masrafa dair olan iddialarını işbu ilân tarihinden itibaren yirmi gün içinde evrakı müsbitelerile birlikte memuriyetimize bildirmeleri icap eder. Aksi halde hakları tapu sicilile sabit olmadıkça satış bedelinin paylaşmasından hariç kalırlar.

4 — Gösterilen günde artırmaya iştirak edenler artırma şartnamesini okumuş ve lüzumlu malûmat almış ve bunları tamamen kabul etmiş ad ve itibar olunurlar.

5 — Tayin edilen zamanda gayri menkul üç defa bağrıldıktan sonra en çok artırana ihale edilir. Ancak artırma bedeli muhammen kıymetin yüzde yetmiş beşini bulmaz veya satış istiyenin alacağına ruchanı olan diğer alacaklılar bulunupta bedel bunların o gayri menkul ile temin edilmiş alacaklarının mecmuundan fazlaya çıkmazsa en çok artıranın taahhüdü baki kalmak üzere artırma on beş gün daha temdit ve on beşinci günü aynı saatta yapılacak artırmada, bedeli satış istiyenin alacağına ruchanı olan diğer alacaklıların o gayri menkul ile temin edilmiş alacakları mecmuundan fazlaya çıkmak şartile, en çok artırana ihale edilir. Böyle bir bedel elde edilmezse ihale yapılamaz. Ve satış talebi düşer.

6 — Gayri menkul kendisine ihale olunan kimse derhal veya verilen mühlet içinde parayı vermezse ihale kararı fesholunarak kendisinden evvel en yüksek teklifte bulunan kimse arzetmiş olduğu bedelle almağa razı olursa ona, razı olmaz veya bulunmazsa hemen onbeş gün müddetle artırmaya çıkarılıp en çok artırana ihale edilir. İki ihale arasındaki fark ve geçen günler için %5 ten hesap olunacak faiz ve diğer zararlar ayrıca hükme hacet kalmaksızın memuriyetimizce alıcıdan tahsil olunur. Madde (133)

Yukarıda gösterilen tarihinde icra memurluğu odasında işbu ilân ve gösterilen artırma şartnamesi dairesinde satılacağı ilân olunur.

4. M. Tapu sicil M.

Burnovada İkinci Yaka sokağında 51 vergi kapı sayılı 49 numaratajlı sağı Conaki Mustafanın evi solu cadde arkası Conaki Hasanın evi önü çıkmaz sokak ile çevrili bir ev Conaki Mehmedin iken umumî harpte ölümiyle karısı Zülfiye ve kızı Fatmaya kaldığından bahisle adlarına yeniden tescili istenilmiştir.

Tapuca kaydı bulunamadığından 16/8/937 Pazartesi günü saat 17-19 arasında mahallinde tahkikat yapılacaktır.

Bu malın mülkiyetinde, sınırında, herhangi bir ayni hakkında bilgisi olduğunu iddia eden varsa o gün mahallinde tahkikat memuruna yahut o güne kadar İzmir Dördüncü mıntaka tapu sicil muhafızlığına belgelerile birlikte müracaatları bildirilir. 2708

C. H. P. ilyönkurulundan:

Eksiltmeye konulan iş	:	Menemende Kubilay anıtının etrafında yapılacak çiçek parteri, anıt etrafında boş bırakılan sahada yapılacak çim parteri ve teşcirdir.
Keşif bedeli	:	4687 lira 55 kuruştur.
Eksiltme usulü	:	İş açık eksiltmeye konulmuştur.
Bu işe ait plân, izahat ve diğer evrakın nerede görüleceği	:	Bu işe ait keşitname, plân, plânın izahnamesi, eksiltme şartnamesi, Bayındırlık işleri genel şartnamesi, mukavele projesi, C. H. P. İlyönkurul yazı dairesinde isteklilerin serbest tetkikine konulmuştur.
Eksiltmenin yapılacağı yer, tarih, gün, saati	:	Eksiltme 21-8-937 tarihine rastlayan cumartesi günü saat 16 da İzmirde C. H. P. İlyönkurulunda yapılacak ve ayni gün ihale icra olunacaktır.
Muvakkat teminat nedir	:	351 lira 59 kuruştur.

İsteklilerin açık eksiltme gününden evvel alâkalı evrakı C. H. P. yazı daireside görüp tetkik etmeleri ve gününde komisyonda hazır bulunarak eksiltmeye girmeleri ilân olunur. 6-10

il daimî encümeninden:

Kapalı eksiltmeğe konulan iş:		Dikili - Ayvalık yolunun yapısı
Açın tutarı	:	(43284) lira (32) kuruş
Bu işe ait evrak ve şartlar aşağıda yazılıdır	:	A) Eksiltme projesi B) Sözbağı projesi C) Bayındırlık işleri genel şartnamesi D) Fennî şartname E) Açın ve proje
İstekliler	:	Bu evrakı İzmir - Ankara - İstanbul Bayındırlık direktörlüklerinde görüp inceleyebilirler
eksiltmenin yapılacağı yer, tarih, gün ve saatı	:	16/Ağustos/937 Pazartesi günü saat 11 de İl daimî encümeninde
Eksiltmeğe girebilmek için gereken belgeler	:	937 takvim yılına mahsus Bayındırlık Bakanlığından alınmış müteahhitlik ve ticaret odası belgeleri.
Muvakkat teminat	:	(3247) lira. 2638

Izmir Lise ve Orta okullar satınalma komisyonu başkanlığından:

Miktarı	Beherinin ağırlığı	Cinsi	Değeri	Muvakkat teminatı Lira
8	X 200	Çelik örs	65X1600 : 1040	78 L.

Bölge sanat okulu için alınacak sekiz adet çelik örsün 5-8-1937 tarihindeki açık eksiltmesine istekli çıkmadığından bu tarihten itibaren bir ay içinde pazarlıkla satın alınacaktır. Nümune ve fennî hususî şartnameleri her gün okulda görülebilir. İsteklilerin pazarlık için her hafta Salı günleri saat 16 da Kültür direktörlüğünde toplanacak komisyona baş vurmaları ilân olunur.